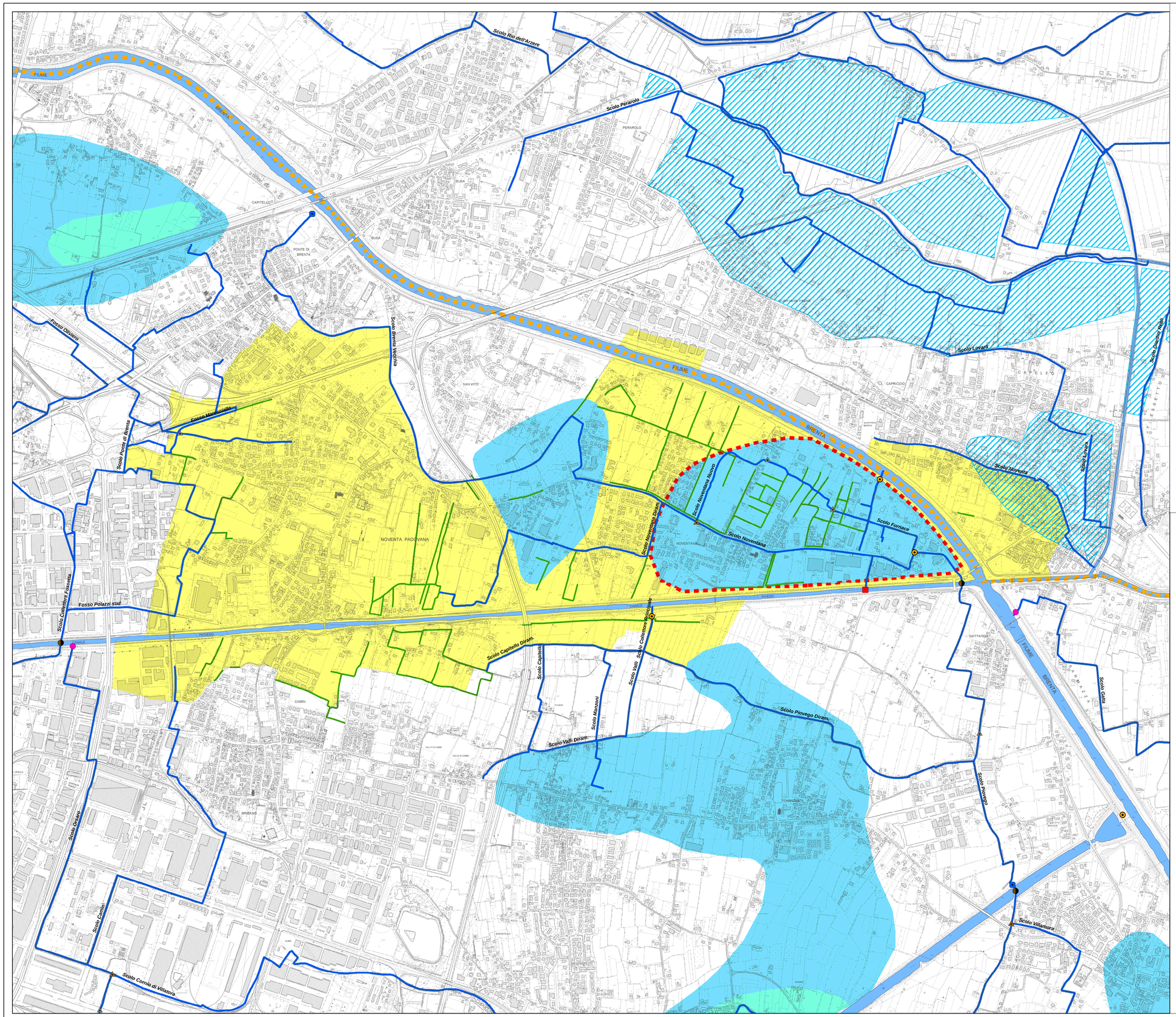

02.08.00 CARTA DEGLI ALLAGAMENTI

AR022 PDA

COMUNE DI NOVENTA PADOVANA

Via Roma, 4 - 35027 Noventa Padovana (PD)

Via Vescovado, 11 - 35141 PADOVA
e-mail: info@consorziobacchiglione.it
www.consorziobacchiglione.it

CONSORZIO DI BONIFICA Bacchiglione

Via Rovereto, 12 - 30174 VENEZIA
e-mail: consorzio@acquerisorgive.it
www.acquerisorgive.it

CONSORZIO DI BONIFICA ACQUE RISORGIVE

PIANO DELLE ACQUE COMUNE DI NOVENTA PADOVANA

DATA: MAGGIO 2013

SCALA: 1 : 10000

CARTA DEGLI ALLAGAMENTI

CODICE ELABORATO: AR022 | PDA | 02 | 08 | 00

CONSORZIO DI BONIFICA BACCHIGLIONE

ing. Francesco Veronese - DIRETTORE
dott. Mario Breda - DIRETTORE AREA AGRARIA E MANUTENZIONE
ing. Nazzareno Paganizza - CAPO UFFICIO AMBIENTE E SORVEGLIANZA

GRUPPO DI LAVORO:
dott. Marco Ugolini
geom. Giovanni Sorgato
ing. Luca Mason
ing. Piero Zanette

CONSORZIO DI BONIFICA ACQUE RISORGIVE

ing. Carlo Bendoricchio - DIRETTORE
ing. Michele Caffini - DIRETTORE AREA TECNICA

SERVICE TECNICO: INGEGNERIA 2P s.r.l.
via Dall'Armi, 27/3
I-30027 S. Donà di Piave (VE)
Web: www.ingegneria2p.it
Tel. +39.0421.307.700 - Fax +39.0421.307.716
Dott. Ing. Giovanni Carretta

REV.N°	DATA	MOTIVO DELLA REVISIONE	REDIGE	VERIFICA	APPROVA
0	18-07-2013				

LEGENDA

- Idrovore
- Botti
- Manufatti di regolazione
- Manufatti di derivazione o scarico
- Impianti irrigui
- Sifoni di derivazione (concessione Genio Civile)
- Chiaviche di derivazione (concessione Genio Civile)
- Impianti irrigui di derivazione (concessione Genio Civile)
- Chiaviche di emissione (scarico nei fiumi)
- Allagamenti 1995-2005 (C.B. Acque Risorgive)

Pericolosità idraulica (C.B. Bacchiglione - Agg. PGBTT 08/2010)

- pericolosità idraulica elevata
- pericolosità idraulica media
- criticità idraulica in gran parte eliminata a seguito di interventi già realizzati
- Fossi privati
- Fossi presenti in cartografia storica
- Scoli Consorziali
- Corsi d'acqua d'ordine superiore
- Comune di Noventa Padovana
- Confini comprensori di bonifica